Dealer Car Trade B.V.

Logtenburg 12
4841 PA Prinsenbeek

06 236 510 49
info@dealercartrade.nl

Toyota Yaris

1.5 Hybrid Dynamic Led Nav AppConnect Camera Dodehoek

€ 16.250,- 04-09-2023 96.594 KM

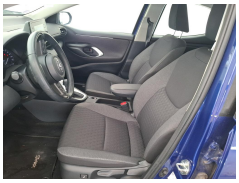

Kenmerken

Merk	Toyota	**Bouwjaar**	-	**Tellerstand**	96.594 KM
Model	Yaris	**Kleur**	blauw metallic	**Vermogen**	0 PK
Type	1.5 Hybrid Dynamic Led Nav AppConnect Camera Dodehoek	**Brandstof**	-	**Cilinderinhoud**	1490 CC
		Transmissie	Automaat	**Gewicht:**	1060 KG
Prijs	€ 16.250,-				

Foto's voertuig

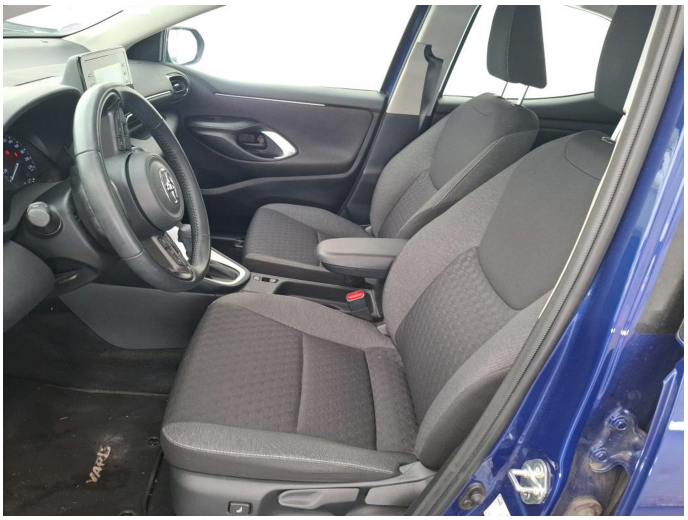

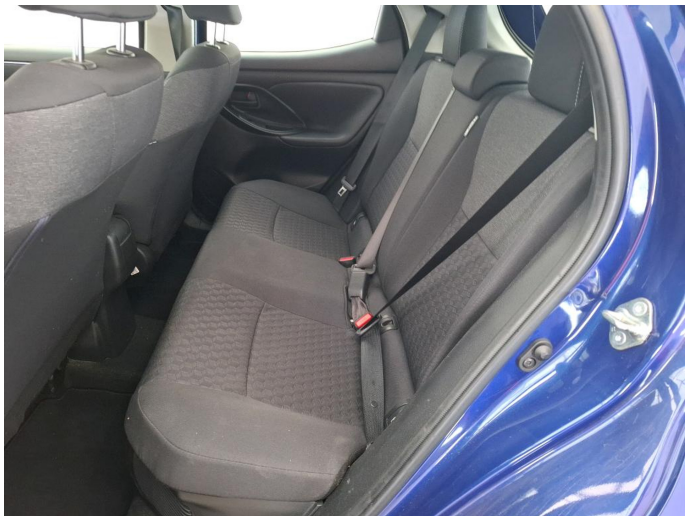

Exterieur

Buitenspiegels elektrisch verstelbaar
Buitenspiegels verwarmbaar
Dakspoiler
Dimlichten automatisch
Elektronische remkrachtverdeling
Grootlichtassistent
Keyless entry
LED achterlichten
LED dagrijverlichting
LED koplampen
Lichtmetalen velgen 16"

Infotainment

Multimedia-voorbereiding
Radio

Interieur

Achterbank in delen neerklapbaar
Armsteun voor
Bestuurdersstoel in hoogte verstelbaar
Buitentemperatuurmeter
Cruise control adaptief
Elektrische ramen achter
Elektrische ramen voor
Keyless start
Lederen versnellingspook
Passagiersstoel in hoogte verstelbaar
Regensensor
Stuurbekrachtiging
Stuur verstelbaar

Veiligheid

Achteruitrijcamera
Airbag(s) hoofd achter
Airbag(s) hoofd voor
Airbag(s) knie
Airbag(s) side voor
Airbag bestuurder
Airbag passagier
Alarm klasse 1(startblokkering)
Anti Blokkeer Systeem
Autonomous Emergency Braking
Bandenspanningscontrolesysteem
bots waarschuwing systeem
Brake Assist System
Elektronisch Stabiliteits Programma
Hill hold functie
Verkeersbord detectie

Overige

airco automatisch
Apple Carplay/Android Auto
automatische snelheidsbegrenzing ISA
Bluetooth
centrale airbag voor
Connected services
Dab
geluidsimulator
LED mistlampen
luxe stoffen bekleding
Rijstrooksensor met correctie
stuur leder
stuur multifunctioneel

Volledig digitaal instrumentenpaneel

Opmerkingen

Dealer Car Trade is gespecialiseerd in het leveren van jong gebruikte auto’s in de Nederlandse autobranche.

Wij kopen uitsluitend jonge, dealeronderhouden voertuigen in bij gerenommeerde leasemaatschappijen, banken en dealergroepen binnen Europa.
Deze auto's worden met zorg geselecteerd en ondergaan altijd een grondige optische én technische inspectie voordat ze worden geïmporteerd.

Na volledige keuring en registratie leveren wij de voertuigen op Nederlands kenteken direct aan merkdealers, merkspecialisten en universele garages.

Dealer Car Trade B.V.

Logtenburg 12
4841 PA Prinsenbeek

06 236 510 49
info@dealercartrade.nl